

LEDミスト付きミニファン

RD-MS3000-WH/BL/PK 家庭用

この度は「LEDミスト付きミニファン」をお買い上げいただき、誠に有難うございます。

ご使用前にこの取扱説明書をよくお読みいただき、機能を十分に活用して正しくご愛用下さい。

お読みになったあとは大切に保管し、ご不明な点や不具合が生じた時にお役立て下さい。

INDEX

| | | |
|---------------------|-------|---|
| ・使用上の注意/製品仕様 | ----- | 1 |
| ・各部の名前 | ----- | 2 |
| ・クリップの取付け/給水方法/充電方法 | --- | 3 |
| ・使い方 | ----- | 4 |
| ・保証書 | ----- | 5 |

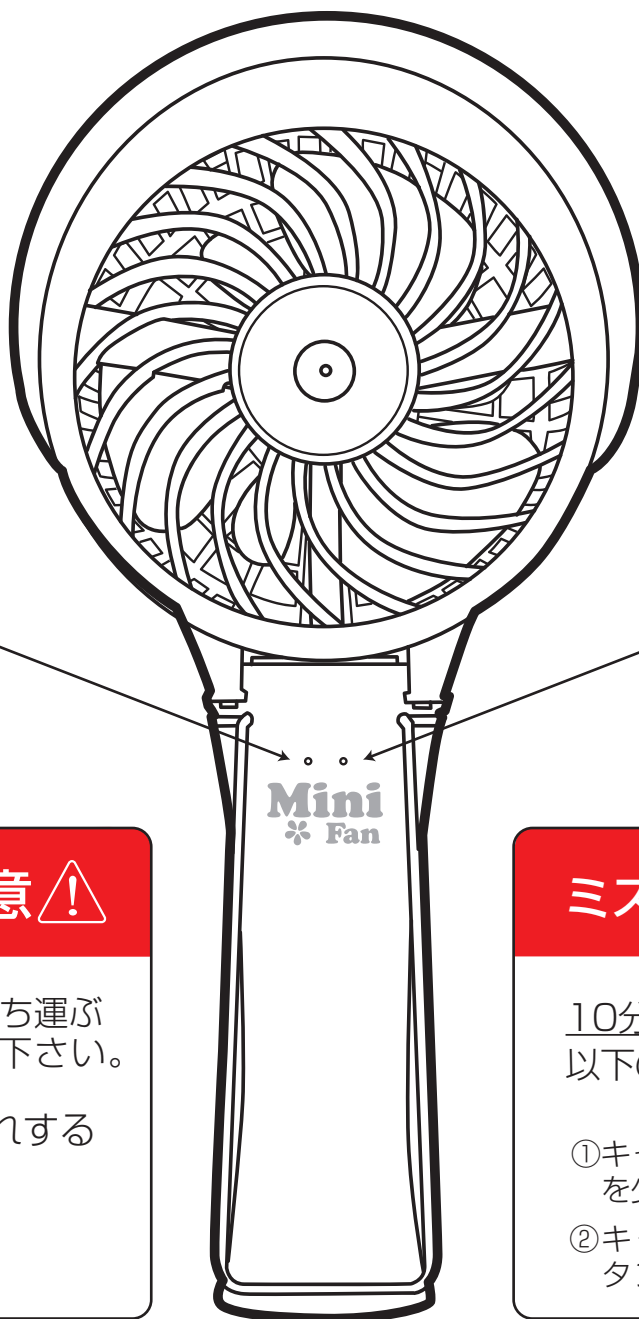

充電時の表示

● ○ 充電中は赤色に点灯

● ○ 満充電は青色に点灯

運転時の表示

○ ● 運転時はオレンジに点灯

○ ● ミスト噴霧時は緑色に点灯

⚠ 水漏れ注意 ⚠

かばん等に入れて持ち運ぶ際には、水を抜いて下さい。

振動により、水漏れする場合があります。

ミスト噴霧について

10分以内に停止した場合は以下の方法をお試し下さい。

- ① キャップをした状態で本体を少し振る。
- ② キャップを一度外して水タンク内に空気を入れる。

使用上の注意/製品仕様

ミスト噴霧について

ミスト噴霧が止まった場合は以下の方法を試して下さい。

- ①キャップをした状態で本体を少し振る。
- ②キャップを一度外して水タンク内に空気を入れる。

※安全装置としてミスト機能は約10分で自動停止します。

⚠ 水漏れ注意 ⚠

かばん等に入れて持ち運ぶ際には、水を抜いて下さい。
振動により、水漏れする場合があります。

使用時は必ず新しい水を使う

古くなった水はレジオネラ菌などの雑菌を噴霧する可能性があります。
場合によっては健康を害する恐れがあります。絶対にお止め下さい。

充電について

長期間ご使用されない場合、電池の劣化現象を軽減するため、
定期的に充電して下さい。

⚠ 使用上の注意

- ⚠ 本製品を使用する際は、浴槽など湿度の高い場所に置かないで下さい。
製品の故障または損傷を引き起こす可能性があります。
- ⚠ 本製品を叩いたり、衝撃を与えないで下さい。繰り返し衝撃を加えると、本体内部に
損傷を与える危険があります。
- ⚠ 本製品を分解、改造、修理しないで下さい。
また本製品を火気に近づけないで下さい。爆発する恐れがあります。
- ⚠ 充電中の異常な発熱や本体の変形が見られた場合は、直ちに充電を停止して下さい。
また、充電をしながらのご使用はお止め下さい。
- ⚠ 本製品の構造上、水分の蒸発に伴って機器の周辺に水道水に含まれるカルシウムや
マグネシウムが「白い粉」となって残ることがあります。
- ⚠ 7歳未満のお子様には本製品を使わせないで下さい。

各部の名前

ハンディモード

卓上扇風機モード

本製品はハンドル部を折り畳み、
デスクファンにもなります。

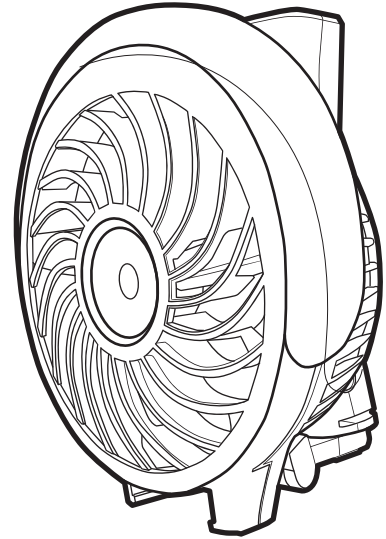
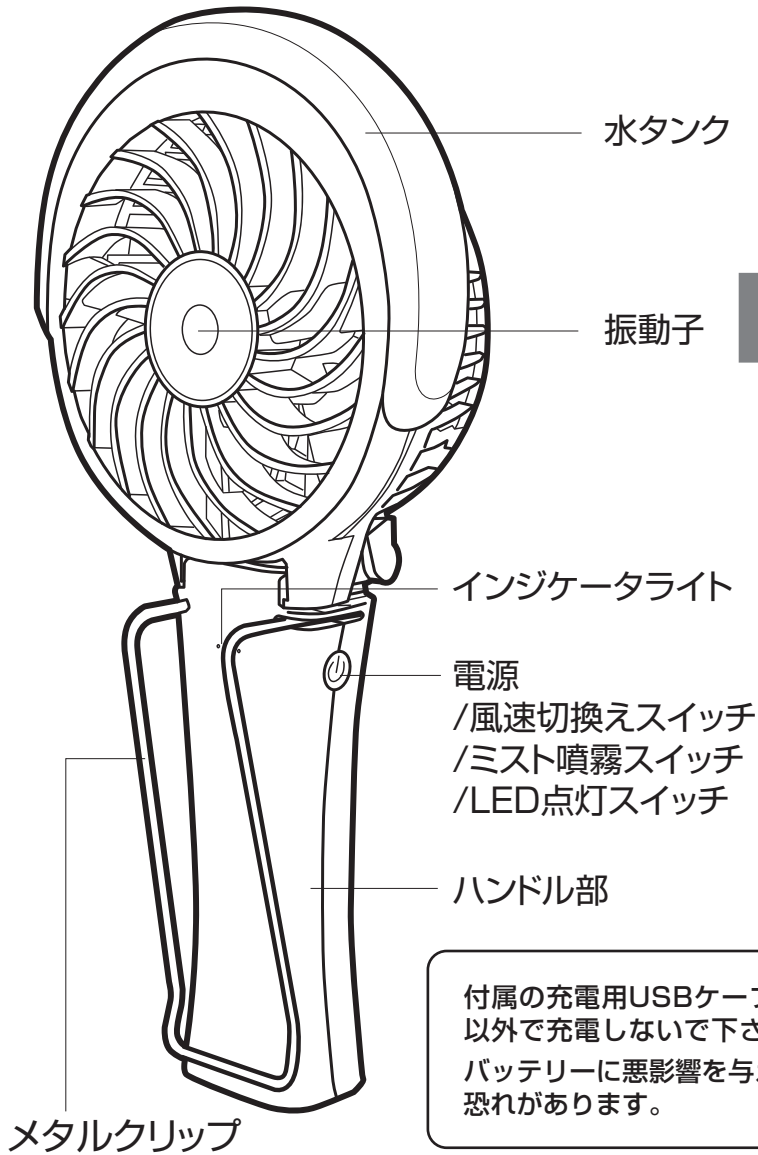

付属品

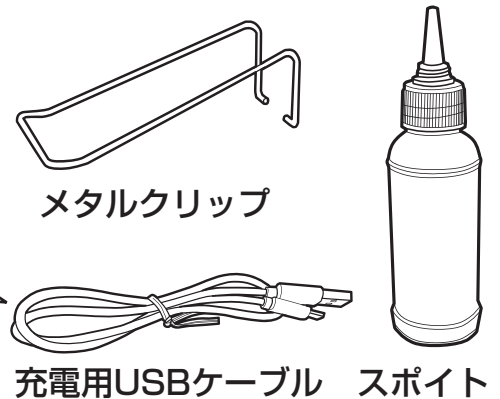

付属の充電用USBケーブル
以外で充電しないで下さい。
バッテリーに悪影響を与える
恐れがあります。

製品仕様

| | | | |
|------|-------------------------|--------|-----------|
| 品番 | RD-MS3000WH/BL/PK | 消費電力 | 4W |
| 充電電圧 | DC5V/1A(USB充電) | 水タンク容量 | 20ml |
| 電池容量 | 2000mAh(18650-3.7V) | 噴霧量 | 0.8ml/min |
| 使用時間 | 約6時間～(風量弱)/約2.5時間～(風量強) | 充電時間 | 約4時間 |
| 製品材質 | ABS+シリコン | 商品重量 | 本体186g |
| 製品寸法 | W105×D40×H220mm | | |

クリップの取り付け/給水方法/充電方法

メタルクリップの取り付け

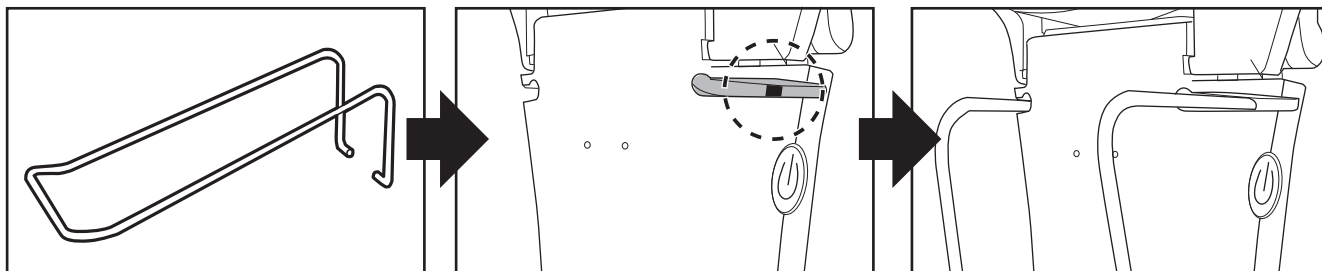

- ① メタルクリップを準備する
- ② ハンドル部の穴に差込む
- ③ 反対側も同様に差込む

給水方法

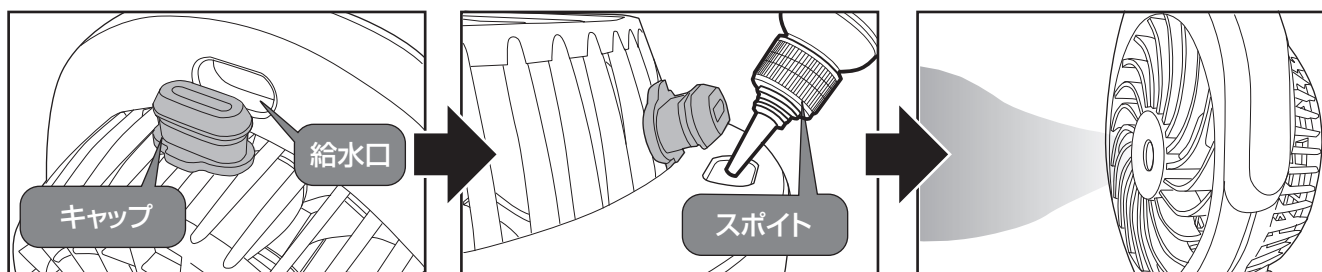

- ① 給水口を開く
- ② 専用スポイトで水を加える
- ③ 電源を長押しで噴霧開始。

充電方法

- ① 卓上扇風機モードにします。
- ② 充電用USBケーブルを本製品と各種充電機器に接続します。
- ③ 約4時間で満充電となります。

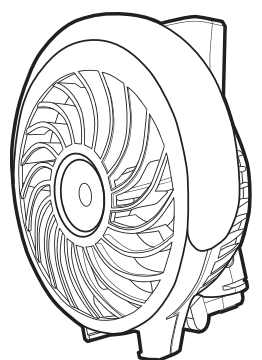

充電用差込み口は
ハンドル部の左側
にあります。

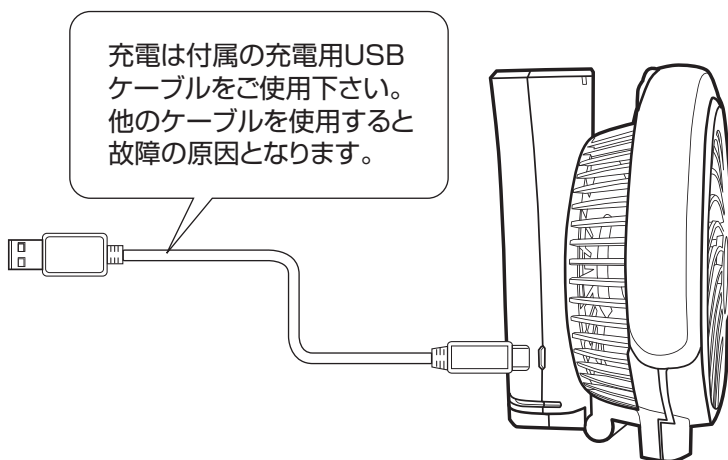
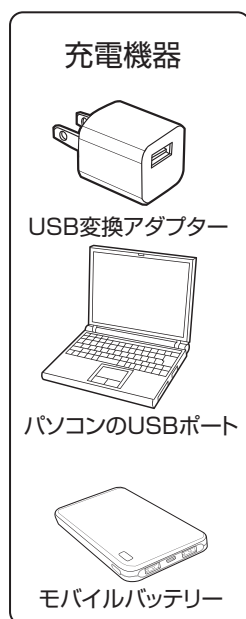





 充電時のご注意



充電時は電源をOFFにして下さい。
充電中に運転するとバッテリーに悪影響
を与える恐れがあります。

使い方

風量調節

| | |
|--|-------|
|  ボタンを1回押す | 弱風量 |
|  ボタンを更に1回押す | 中風量 |
|  ボタンを更に1回押す | 強風量 |
|  ボタンを更に1回押す | 風量OFF |

ミスト ON/OFF

| | |
|---|--------|
|  ボタンを長押しする | ミストON |
|  ボタンを長押しする | ミストOFF |

使用状況により、ミスト噴霧は10分以内で停止する場合があります。
(※手持ちの場合と設置の場合で、停止状況が異なります。)



ミスト噴霧が止まった際は以下の方法を試して下さい。

- ①キャップをした状態で本体を少し振る。
- ②キャップを一度外して水タンク内に空気を入れる。

水タンクが空になった際は、手動でミストを OFF にして下さい。

水の無い状態で運転すると故障の恐れがあります。
※安全装置としてミスト機能は約10分で自動停止します。

LEDライト ON/OFF

| | |
|---|-----------|
|  ボタンを連続で2回押す | LEDライトON |
|  ボタンを連続で2回押す | LEDライトOFF |

インジケータの説明

| ● ライトON / ○ ライトOFF | | |
|--------------------|-----|----------------|
| 充電時の表示 | ● ○ | 充電中は赤色に点灯する |
| | ● ○ | 満充電には青色に点灯する |
| 運転時の表示 | ○ ● | 運転時はオレンジ色に点灯する |
| | ○ ● | ミスト噴霧時は緑色に点灯する |

保証書

(お客様持込専用)

〈無償修理規定〉

お買い上げ日から6ヶ月以内に故障が発生した場合は下記記載内容に従い、無償修理をさせていただきます。

- 取扱説明書に従った正常なご使用状態で、保証期間中に故障した場合は無償修理をさせていただきます。
- 無償修理をご依頼になる場合は、お買い上げの販売店に本製品と保証書をご持参・ご提示いただき、お申し付け下さい。
- 故障品の修理に関しましては、販売店への持込が原則となります。**
持込に関する諸経費(送料、交通費)はおお客様のご負担とさせていただきます。
- ご転居の場合の修理ご依頼先などは、お買い上げの販売店または、弊社までご相談下さい。
- ご贈答等で保証書に記入されている販売店で無償修理をお受けになれない場合は、弊社までご連絡下さい。
- 保証書は日本国内においてのみ有効です。
- 保証書は再発行いたしませんので大切に保管して下さい。
- 交換した本体や部品はお返しいたしません。

〈適用外規定〉

保証期間中でも以下の場合には原則として、有償とさせていただきます。

- 本製品を中古品として購入された場合。
- 故障判定を行った際に使用方法の間違い、勘違い、整備不良などによるお客様のミス・過失と判明した場合、判定に要した費用。
- 弊社指定サービス時間外での無償修理を希望される場合。
- ご使用上の誤り、不当な修理や改造による故障及び損傷。
- お買い上げ後の落下、移動、輸送などによる故障及び損傷。
- 地震、水害、落雷、その他天災地変、公害、煙害、ガス害、硫化ガスなど、又は指定電圧以外の使用電源、電圧(電圧、周波数)などによる故障及び損傷。
- ご使用中に生じた外観上の変化(落下・衝撃・圧力)などの負荷。液体、薬品などの付着。水没などにより生じた故障や損傷などの修理。
- 消耗品や寿命品の交換費用。過酷な使用状況による消耗品劣化による故障。
- 車両、船舶等に搭載された場合に生じる故障及び損傷。
- 離島または離島に準ずる遠隔地への出張修理を行う場合に要する費用。
- 保証書のご提示のない場合。
- 保証書にお買い上げ年月日、お客様名、販売店名の記入のない場合、あるいは字句を書き換えられた場合。
- 弊社が認めた保守実施会社以外による保守・サービス行為。
- 塩害の事由により生じた故障及び損傷の修理。
- その他、お客様の取扱いにより生じた故障及び損傷の修理。

LEDミスト付きミニファン

(お客様持込専用)

| 品番 | RD-MS3000-WH/BL/PK | | | | | | | | | | |
|------|-------------------------|---|-------------------|---|---|---|---|--|--|--|--|
| お客様 | お名前 | 様 | | | | | | | | | |
| | 〒 | SAMPLE | | | | | | | | | |
| | 電話番号 | () | | | | | | | | | |
| 貼り付け | レシートを貼り付けて下さい 貼り付け方向 | 修理履歴 | 保証期間 (※ご購入日から) | | | | | | | | |
| | | <table border="1"><thead><tr><th>修理内容</th><th>年</th><th>月</th><th>日</th><th>印</th></tr></thead><tbody><tr><td> </td><td> </td><td> </td><td> </td><td> </td></tr></tbody></table> | 修理内容 | 年 | 月 | 日 | 印 | | | | |
| 修理内容 | 年 | 月 | 日 | 印 | | | | | | | |
| | | | | | | | | | | | |

■お客様相談窓口 エッチ・エヌ・ビー販売株式会社
TEL 072-811-2555 土日祝祭日を除く 9:00~17:00
FAX 072-811-2556 E-mail support@hnb-hanbai.com
〒572-0824 大阪府寝屋川市萱島東3-24-9

※この保証書は、本書に明示した期間、条件のもとにおいて無償修理をお約束するものです。従ってこの保証書によって、お客様の法律上の権利を制限するものではありません。保証期間経過後の修理内容についてご不明な場合は、お買い上げの販売店、又は弊社までお問い合わせ下さい。

レシートや販売証明等の購入日が記載されている書類が必要となります。
上記の証明が無い場合は保証対象外となります。